

# PROPOSTE DIDATTICHE 2016/2017

Comune di Forgaria nel Friuli (UD)

## RISERVA NATURALE REGIONALE DEL LAGO DI CORNINO



### CHI SIAMO

La RISERVA NATURALE REGIONALE DEL LAGO DI CORNINO è stata istituita con legge regionale nel 1996. Al suo interno è stato avviato con successo il Progetto di Reintroduzione dell'Avvoltoio Grifone. Il Centro Visite è stato concepito per far conoscere le caratteristiche ambientali-naturalistiche della zona e gli avvoltoi europei. Nelle voliere sono ospitate, inoltre, diverse specie di uccelli oggetto di vari progetti di recupero e di conservazione.

La Riserva è gestita dal Comune di Forgaria nel Friuli con la collaborazione operativa della Pavees Soc. Coop. - cooperativa specializzata nella divulgazione scientifica e nella didattica per le scuole - e il sostegno finanziario della Regione Autonoma FVG.

Nei pressi del Centro Visite si può ammirare il Lago di Cornino, piccolo specchio d'acqua di origine carsica, originato durante il ritiro dei ghiacciai avvenuto circa 10.000 anni fa e da cui la Riserva prende il nome. Il Lago supera appena i 140 metri di lunghezza e gli 8 metri di profondità. Non possiede né immissari né emissari e mantiene una temperatura costante tutto l'anno.

L'ambito naturalistico confina con il maestoso Fiume Tagliamento, ultimo fiume libero d'Europa soggetto a numerosi studi sulla fauna e sulla flora locale. Nelle vicinanze della Riserva è possibile visitare i Laghetti Pakar, area caratterizzata dalla presenza di due bacini lacustri, originati da escavazioni effettuate per la realizzazione della linea ferroviaria e alimentata tutt'ora da una risorgiva che rende le loro acque limpide e di colore verde azzurro. Il sito fornisce importanti elementi educativi relativi al fenomeno del carsismo oltre ad essere caratterizzato dalla presenza di numerose specie vegetali e animali, soprattutto uccelli.

Oltre alla Riserva è possibile esplorare anche il resto del TERRITORIO DI FORGARIA NEL FRIULI posto alla confluenza tra il fiume Tagliamento e il torrente Arzino: due valli e due vie di comunicazione da sempre utilizzate dagli uomini per spostarsi dalle Alpi al Mediterraneo accompagnati da merci e animali lasciando sul territorio numerose testimonianze archeologiche e storiche. Al momento è possibile visitare il Parco Culturale Archeologico di Castelraimondo con la mostra dei reperti più rappresentativi, i resti del Castello Medievale di San Giovanni a Flagogna (in fase di restauro conservativo), la Casa della Manualità Rurale Geis e Riscjei a Cornino e il Troj di Meni a Flagogna.

# ATTIVITÀ IN RISERVA



## CENTRO VISITE

Il percorso prevede la visita alla Sala Didattica per conoscere gli aspetti fondamentali della Riserva e all'area esterna con le voliere dove sono ospitate diverse specie di rapaci.

**Durata: 1 ora e mezza - Costo: 4,00 €**

*Consigliato per le scuole primarie, medie e superiori.*



## CENTRO VISITE PIÙ LAGO

Il percorso prevede la visita alla Sala Didattica dove, attraverso l'ausilio di pannelli e teche espositive, vengono introdotti gli aspetti fondamentali della Riserva. A seguire, la visita alle voliere per osservare dal vivo quello che abbiamo imparato sugli uccelli e l'escursione lungo un sentiero di facile percorribilità sulle sponde del Lago di Cornino.

**Durata: 2 ore e mezza - Costo: 6,00 euro**

*Consigliato per le scuole primarie, medie e superiori.*



## CHI PIUME HA PIUME METTA

Durante il laboratorio, i bambini avranno modo di conoscere, osservare e toccare le penne di diversi rapaci notturni e diurni. Alla fine dell'attività è prevista la realizzazione di un gadget per ogni partecipante. In abbinata col Centro Visite.

**Durata: 1 ora e mezza - Costo: 3,00 euro**

*Consigliato per il secondo ciclo della primaria e medie.*



## LA NATURA IN OGNI SENSO

Gli studenti saranno per primi i protagonisti di questa esperienza sensoriale. Potranno, infatti, sperimentare i cinque sensi: tatto, udito, vista, olfatto e gusto, con l'ausilio di postazioni interattive. In abbinata col Centro Visite.

**Durata: 1 ora e mezza - Costo: 3,00 euro**

*Consigliato per il secondo ciclo della primaria e medie.*



## IL FANTASTICO MONDO DI ADONE IL GRIFONE

Con un'animazione di circa 25 minuti, il pupazzo Adone il grifone svelerà ai bambini i segreti della vita di questi magnifici uccelli. A seguire, la visita alle voliere per osservarli dal vivo.

**Durata: 1 ora - Costo: 3,50 euro**

*Consigliato per le scuole dell'Infanzia e primo ciclo della primaria.*

# ATTIVITÀ IN RISERVA

## ALLA SCOPERTA DEI RAPACI NOTTURNI

Esclusivamente per quest'anno scopriremo insieme questi leggendari animali dalle abitudini notturne e misteriose.

Conosceremo i loro straordinari sensi, vista e udito, i loro richiami e le principali differenze con i rapaci diurni.

**Durata: 1 ora - Costo: 3,00 euro**

*Consigliato per le scuole primarie, medie e superiori.*

## CON LA TESTA FRA LE NUVOLE

Il volo ha da sempre affascinato l'uomo. Scopriremo insieme come si sono evoluti gli animali volanti e impareremo, con divertenti esperimenti, concetti apparentemente difficili come correnti ascensionali e aereodinamica.

È prevista la realizzazione di un gadget "volante". In abbinata col Centro Visite.

**Durata: 1 ora e mezza - Costo: 3,00 euro**

*Consigliato per il secondo ciclo della primaria, medie e superiori.*

## NELLO IL PIPISTRELLO

I pipistrelli per secoli sono stati demonizzati da falsi miti e leggende. In questo percorso scopriremo la verità su questi simpatici animalotti, veri miracoli della natura, unici mammiferi volanti con sensi supersviluppati.

È prevista la realizzazione di una cassetta per ospitarli vicino a noi e poter godere così della loro capacità di liberarci naturalmente di molti insetti nocivi.

**Durata: 1 ora e mezza - Costo: 4,00 euro**

*Consigliato per le scuole dell'Infanzia e primo ciclo della primaria.*

## VICINI DI CASA

L'attività si svolgerà in due parti: la prima parte, divulgativa, sarà dedicata allo studio e all'osservazione dei passeriformi che frequentano le mangiatoie del Centro Visite e che comunemente si possono osservare anche in città; la seconda parte, creativa, prevederà la costruzione di un gadget per ogni partecipante ed una cassetta nido, mangiatoia per l'intero gruppo da portare a scuola.

**Durata: 1 ora e mezza - Costo: 4,00 euro**

*Consigliato per il secondo ciclo della primaria e medie.*

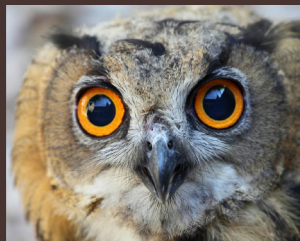



### SUA MAESTA' IL TAGLIAMENTO, RE DEI FIUMI ALPINI

Il Tagliamento, uno dei più importanti fiumi di origine alpina un vero e proprio laboratorio a cielo aperto, per scoprire e studiare gli aspetti più importanti dell'ecosistema fluviale.

La visita comprende una breve lezione introduttiva, una passeggiata per osservare il complesso sistema di canali intrecciati e il vicino Lago di Cornino.

In caso di cattivo tempo sarà possibile utilizzare un'aula didattica che riproduce il territorio da osservare.

**Durata: 3 ore - Costo: 7,00 euro**

*Consigliato per il secondo ciclo della primaria, medie e superiori.*

### IN UNA GOCCIA D'ACQUA

Percorso didattico all'aperto che permette di studiare le acque dal punto di vista chimico, fisico e biologico (invertebrati e microrganismi), per capire e conoscere lo stato di salute dell'ecosistema e osservare in maniera semplice ma scientifica gli affascinanti segreti dell'acqua. L'attività prevede un'escursione al Lago di Cornino, al fiume Tagliamento e ai Laghetti Pakar.

In caso di cattivo tempo sarà possibile eseguire l'attività didattica al coperto.

**Durata: 4 ore - Costo: 9,00 euro**

*Consigliato per il secondo ciclo della primaria, medie e superiori.*

### ORIENTEERING IN NATURA

Laboratorio tematico suddiviso in due parti: la prima è incentrata su come leggere ed interpretare una carta geografica e topografica, mentre la seconda è dedicata ad un gioco di verifica delle conoscenze acquisite.

L'attività si svolgerà in piccoli gruppi all'aria aperta.

I bambini acquisiranno la capacità di orientarsi e muoversi nell'ambiente naturale.

**Durata: 3 ore - Costo: 8,00 euro**

*Consigliato per il secondo ciclo della primaria, medie e superiori.*



## INDOSSIAMO LE SCARPE DEGLI ANIMALI

Un invito a calzare le scarpe degli animali e a seguirli orma dopo orma imparando anche a camminare come loro.

Laboratorio focalizzato sulla varietà delle impronte che lasciano i nostri amici animali, da quelli che abitano le nostre dimore fino ad arrivare ai nostri boschi e campagne.

Insegneremo anche come ricreare dei calchi in gesso delle orme, che poi gli studenti potranno portare a casa.

L'attività si svolgerà in campo, sul fiume Tagliamento.

**Durata: 2 ore - Costo: 6,00 euro**

*Consigliato per il secondo ciclo della primaria, medie e superiori.*



## PERCORSO AVVENTURA

In collaborazione con AIGAE, l'Associazione Italiana Guide Ambientali Escursionistiche, i ragazzi potranno scoprire alcune peculiarità del territorio navigando il fiume Tagliamento su appositi gommoni.

L'attività prevede:

- lezione a terra che comprende la presentazione dell'equipaggiamento, la spiegazione delle manovre di governo dell'imbarcazione e la sicurezza in fiume;
- esercizi in acqua per migliorare l'efficacia della pagaia e in generale della navigazione;
- caschetto, giubbotto di galleggiamento, pagaie, canoe e/o gommone rafting, (mute e giacche d'acqua in funzione della stagione);
- guida naturalistica a bordo per una presentazione ambientale dell'ecosistema attraversato e caratteristiche geomorfologiche.

Il rientro al punto di partenza avverrà utilizzando la corriera scolastica.

**Durata: 3 ore - Costo scolaresche: 20 euro pax.**

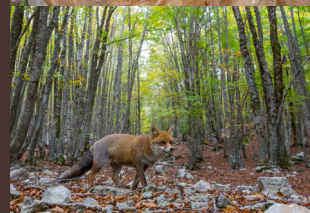

# ATTIVITÀ SUL TERRITORIO



## C'ERA UNA VOLTA ... NON MOLTO TEMPO FA Casa del la Manualità Rurale Geis e Riscjei, Cornino

Un piccolo scrigno che raccoglie ed espone in maniera didattica due delle attività tradizionali del luogo: la lavorazione del vimine e la costruzione dei rastrelli. Su richiesta è possibile assistere a dimostrazioni/laboratorio da parte di esperti locali: ultimi custodi dei segreti di questi antichi mestieri.

**Mostra 30 min. - Costo € 1,00**

**Dimostrazione/lab. + visita: 1 ora e mezza - Costo € 5,00**



## I SEGRETI DI ZUC 'SCJARAMONT

### Forgaria nel Friuli

Il Parco Archeologico e la Mostra presso il Municipio raccontano il lungo insediamento di Castelraimondo da castelliere (IV a.C.) a fortezza romana fino al suo abbandono nel X a.C. Oltre alla visita sono proposti a scelta due laboratori: "Aiutante archeologo", all'interno dell'abitato di Forgaria, si sperimenterà uno scavo stratigrafico; "E questa? ... Che roba è?", attività al chiuso in cui si catalogheranno alcuni reperti archeologici.

**Mostra + Parco: 2 ore/2 ore e mezza - Costo € 2,50**

**Un laboratorio: durata 1 ora e mezza circa, costo € 5,00**

*Avviso: il Parco è chiuso per manutenzione fino alla primavera 2017.*

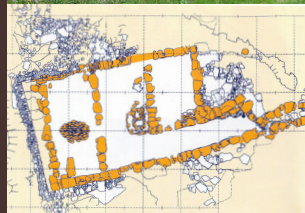

## IL TROJ DI MENI - Flagogna

Sentiero storico/naturalistico che ripercorre gli antichi tracciati utilizzati dagli abitanti del luogo per le attività agricole. Lungo il percorso sarà possibile conoscere i vari tipi di associazioni vegetali: dalle specie pioniere, ai campi, ai prati stabili, al rimboschimento dovuto all'abbandono e, ... se si è fortunati, le tracce di alcuni animali selvatici!

Il percorso si completa con la visita ai resti del Castello di S. Giovanni, in fase di restauro conservativo, e all'Aula Didattica con diorami contenenti vari esemplari di fauna autoctona.

*Uscite da concordare con l'Associazione Forno Cooperativo e Latteria Turnaria di Flagogna (Cell. 333 6477281)*

**Durata: 4 ore circa - Costo: offerta libera**



# TABELLA RIASSUNTIVA

Nel prezzo è compreso l'ingresso alle strutture e la guida che accompagna i ragazzi durante l'intero percorso. Il prezzo è inteso per persona. L'ingresso è gratuito per gli insegnanti accompagnatori. Tutte le attività sono pensate per gruppi di 25 persone.

Per scolaresche di numero superiore i partecipanti verranno suddivisi in gruppi più piccoli e le attività saranno coordinate in modo da rendere la visita accessibile a tutti. Potranno essere concordati pacchetti ad hoc nel momento della prenotazione.

*In caso di maltempo, le attività potrebbero subire delle lievi variazioni per adattarsi agli spazi chiusi del Centro Visite e del Laboratorio Naturalistico. Per le attività all'aperto si consiglia abbigliamento e calzature adeguate, cappellino per il sole.*

PERCORSO DIDATTICO	COSTO	DURATA
Centro Visite	€ 4,00	1 ora e mezza
Centro Visite più Lago	€ 6,00	2 ore e mezza
Chi piume ha piume metta. In abbinata col Centro Visite	€ 3,00	1 ora e mezza
La natura in ogni senso. In abbinata col Centro Visite	€ 3,00	1 ora e mezza
Il fantastico mondo di Adone il grifone	€ 3,50	1 ora
Alla scoperta dei rapaci notturni	€ 3,00	1 ora
Con la testa fra le nuvole. In abbinata col Centro Visite	€ 3,00	1 ora e mezza
Nello il pipistrello	€ 4,00	1 ora e mezza
Vicini di casa	€ 4,00	1 ora e mezza
Sua maestà il Tagliamento, re dei fiumi alpini	€ 7,00	3 ore
In una goccia d'acqua	€ 9,00	4 ore
Orienteering in natura	€ 8,00	3 ore
Indossiamo le scarpe degli animali	€ 6,00	2 ore
Percorso avventura	€ 20 pax	3 ore
C'era una volta, ... non molto tempo fa ... Solo visita	€ 1,00	30 minuti
C'era una volta, ... non molto tempo fa ... Visita con una dimostrazione/laboratorio	€ 5,00	1 ora e mezza
I segreti di Zuc 'Scjaramont Solo visita al parco e alla mostra	€ 2,50	2 ore/2 ore e mezza
I segreti di Zuc 'Scjaramont Solo laboratorio "Aiutante archeologo"	€ 5,00	1 ora e mezza
I segreti di Zuc 'Scjaramont Solo laboratorio "E questa? ... Che roba è?"	€ 5,00	1 ora e mezza
Il troj di Meni	Offerta libera	4 ore



# RIFERIMENTI



## COME PRENOTARE

Per concordare con i nostri operatori una visita guidata di quelle proposte in questo opuscolo potete inviare una mail a [centrovisite@riservacornino.it](mailto:centrovisite@riservacornino.it) oppure potete chiamare ai numeri **0427 808526** e **347 3232130** negli orari di apertura del Centro Visite. Dopo aver fissato con la nostra segreteria la data della visita, vi verrà inviato un modulo da compilare e rispedire per confermare la prenotazione.

## DOVE SIAMO

Cornino, frazione del Comune di Forgaria nel Friuli (Ud) che si trova a circa 16 km (20 minuti) dall'uscita dell'autostrada Gemona-Osoppo (A23).

## ORARI

Per le scolaresche la Riserva è aperta tutti i giorni SOLO SU PRENOTAZIONE.

### Ottobre-Febbraio:

martedì e giovedì 9:00-13:00; sabato, domenica e festivi 9:00-13:00 e 14:00-16:00

### Marzo-Aprile:

martedì e giovedì 9:00-13:00; sabato, domenica e festivi 9:00-13:00 e 14:00-17:00

### Maggio-Settembre:

tutti i giorni 9:00-13:00 e 14:00-18:00

## IL PRANZO

Il Centro Visite dispone di spazi esterni attrezzati con tavoli e panche per la sosta o il pranzo al sacco.

# RISERVA NATURALE REGIONALE DEL LAGO DI CORNINO

[www.riservacornino.it](http://www.riservacornino.it)



#vivielibridivolare



RISERVA  
NATURALE  
LAGO DI  
CORNINO



Comune di  
Forgaria nel Friuli



Comune di  
Trasaghis

